

ภาคผนวก ก



สำเนาคำขอประทานบัตรที่ 6/2551

คำขอประทานบัตร
การทำเหมืองประเภทที่ ๒

สำนักงานอุตสาหกรรมจังหวัดลำปาง
เลขรับที่ 4901
วันที่ - ๑ พ.ย. ๒๕๖๑
เวลา ๑๔.๔๑ น.

เขียนที่ สำนักงานอุตสาหกรรมจังหวัดลำปาง
วันที่ ๑๘ เดือน พฤศจิกายน พ.ศ. ๒๕๖๑
เลขที่รับ ๒๖๕
ลงวันที่ - ๑ พ.ย. ๒๕๖๑
เวลา ๑๖.๐๔ น.

กรณีเป็นบุคคลธรรมดา

ข้าพเจ้า อายุ ปี สัญชาติ
เลขหมายประจำตัวของผู้ถือบัตรประชาชน อยู่บ้านเลขที่ หมู่ที่
ตรอก/ซอย ถนน ชื่อหมู่บ้าน
ตำบล/แขวง อำเภอ/เขต
จังหวัด รหัสไปรษณีย์ โทรศัพท์
โทรสาร E - mail Address

กรณีเป็นนิติบุคคล

บริษัท/ห้างหุ้นส่วนจำกัด ประสบโชค เคลย์ แอนด์ พอทเทอรี่ สโตน จำกัด ตามหนังสือรับรอง
สำนักงานทะเบียนหุ้นส่วนบริษัท จังหวัดลำปาง หรือกรมพัฒนาธุรกิจการค้า
กระทรวงพาณิชย์ ลงวันที่ ๖ เดือน มิถุนายน พ.ศ. ๒๕๕๔
ที่ตั้งสำนักงานเลขที่ ตรอก/ซอย ถนน
ชื่อหมู่บ้าน ตำบล/แขวง หมู่ อำเภอ/เขต เมืองลำปาง
จังหวัด ลำปาง รหัสไปรษณีย์ ๕๒๐๐๐ โทรศัพท์
โทรสาร E - mail Address

ขอยื่นคำขอต่อเจ้าพนักงานอุตสาหกรรมแร่ประจำท้องที่จังหวัด ลำปาง
เพื่อขอรับประทานบัตรการทำเหมืองแร่ประเภทที่ การทำเหมืองประเภทที่ ๒
ชนิดแร่ ดินขาว และดินซีเมนต์
โดยวิธีการทำเหมือง เหมืองเปิด

ในเขตท้องที่ตำบล นิคมพัฒนา และบุณยานาคพัฒนา อำเภอ เมืองลำปาง จังหวัด ลำปาง
เป็นเนื้อที่ ๑๑๑ ไร่ ๐ งาน ๐๐ ตารางวา

ที่ดินกรรมสิทธิ์หรือสิทธิครอบครองตามประมวลกฎหมายที่ดิน จำนวน ไร่
..... งาน ตารางวา

ที่ดินอยู่ในความครอบครองของหน่วยงานของรัฐ จำนวน ไร่
..... งาน ตารางวา

โดยมีเขตตามแผนที่แนบท้ายคำขอนี้

พร้อมคำขอนี้ ข้าพเจ้าได้แนบเอกสารมาด้วย รวม.....ฉบับ คือ

- ☒ สำเนาบัตรประจำตัวประชาชน
- ☒ สำเนาหนังสือรับรองของนายทะเบียนหุ้นส่วนบริษัท แสดงรายชื่อกรรมการผู้มีอำนาจลงนามและวัตถุประสงค์ ซึ่งมีอายุการรับรองไม่เกิน ๖ เดือน (กรณีเป็นนิติบุคคล)
- ☒ สำเนาบัญชีรายชื่อผู้ถือหุ้นที่นายทะเบียนหุ้นส่วนบริษัทรับรองไม่เกิน ๖ เดือน
- ☒ แผนที่แสดงเขตที่จะขอลงในแบบคำขอประทานบัตร โดยแผนที่ดังกล่าวต้องแสดงไว้ในแผนที่มาตราส่วน ๑:๕๐,๐๐๐ ของกรมแผนที่ทหาร พร้อมกับกำหนดค่าพิกัดฉากสากล (U.T.M Coordinates) ของมุมใดมุมหนึ่งของแผนที่ดังกล่าวไว้

- ☒ หลักฐานที่เชื่อถือได้ว่าพบแร่หรือมีแร่ชนิดที่ประสงค์จะเปิดการทำเหมืองในเขตคำขอนี้
- ☒ แผนการฟื้นฟู การพัฒนา การใช้ประโยชน์ และการเฝ้าระวังผลกระทบต่อคุณภาพสิ่งแวดล้อมและสุขภาพของประชาชนในระหว่างที่มีการทำเหมืองและหลังจากปิดเหมือง

- ☒ ข้อเสนอให้ผลประโยชน์พิเศษแก่รัฐในกรณีได้รับประทานบัตร
- ☐ เอกสารหรือหลักฐานที่แสดงกรรมสิทธิ์หรือมีสิทธิครอบครองตามประมวลกฎหมายที่ดิน
- ☐ เอกสารหรือหลักฐานที่แสดงว่าเจ้าของหรือผู้ครอบครองที่ดินในเขตพื้นที่ยื่นคำขอยินยอมให้ผู้ยื่นคำขอทำเหมืองในเขตคำขอนั้นได้ กรณีเป็นที่ดินตามสิทธิครอบครองตามประมวลกฎหมายที่ดิน

- ☒ สำเนาหนังสือรับรองการเป็นสมาชิกภาพของสภาการเหมืองแร่
- ☐ หนังสือมอบอำนาจ พร้อมติดอากรแสตมป์ ระบุให้บุคคลที่บรรลุนิติภาวะแล้วมายื่นคำขอและดำเนินการตามคำขอแทนบุคคลหรือนิติบุคคล (กรณีที่มีการมอบอำนาจ)

☐ อื่น ๆ ระบุ

บริษัท ประสพโชค เเคลย์
แอนด์ พอทเทอรี่ สโตน จำกัด

ลายมือชื่อ.....



ผู้ยื่นคำขอ

กรรมการผู้จัดการ

หมายเหตุ ๑. กรณีเอกสารที่ทางราชการออกให้ เช่น หนังสือรับรองการจดทะเบียนหุ้นส่วนบริษัท หรือเอกสารราชการอื่น ถ้าผู้ยื่นคำขอมิได้นำมา ให้พนักงานเจ้าหน้าที่แจ้งหน่วยงานผู้ออกเอกสารราชการจัดส่งข้อมูลมาเพื่อใช้ประกอบคำขอ เว้นแต่ผู้ขอมีความประสงค์จะนำเอกสารราชการดังกล่าวมาแสดงต่อพนักงานเจ้าหน้าที่ด้วยตนเอง

๒. กรณีบัตรประจำตัวประชาชนให้พนักงานเจ้าหน้าที่จัดทำสำเนาเอกสารขึ้นเอง และห้ามมิให้เรียกเก็บค่าใช้จ่าย

๓. กรณีการมอบอำนาจให้บุคคลอื่นมายื่นคำขอแทน ให้ผู้มอบอำนาจแนบสำเนาบัตรประจำตัวประชาชน พร้อมรับรองสำเนา และผู้รับมอบอำนาจต้องนำบัตรประจำตัวประชาชนฉบับจริงมาแสดงต่อพนักงานเจ้าหน้าที่ด้วย

แผนที่แสดงเขตตามคำขอประทานบัตร

คำขอที่ ๕/๖๕๕๙

ระหว่างที่

4945 IV

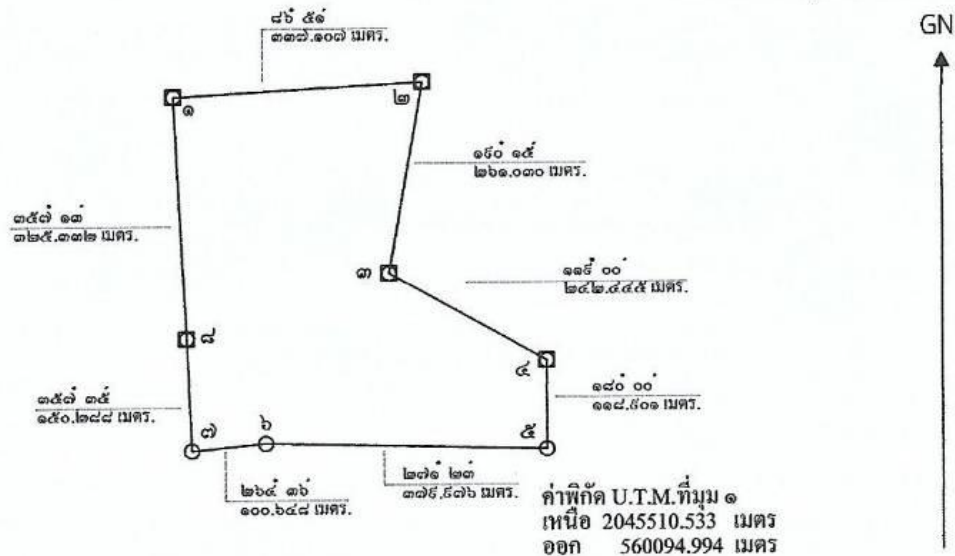

หมายเหตุ คำขอประทานบัตรแปลงนี้ยื่นขอทับประทานบัตรที่ ๒๗๔๒/๑๔๙๖๗ ของบริษัท เอส เอส อาร์
อุตสาหกรรม และพาณิชย์กรรม จำกัด เป็นบางส่วน ซึ่งได้สิ้นอายุไปแล้วเมื่อวันที่ ๒๔ ตุลาคม ๒๕๖๑

เนื้อที่ ๑๑๑ ไร่ ๐ งาน ๐๐ ตารางวา

มาตราส่วน.....๑ : ๑๐,๐๐๐.....

จากมหมพนายเลข ๑ ถึงมหมพนายเลข ๒ ทิศ ๘๖ องศา ๕๑ ลิปดา ระยะ ๓๓๗.๑๐๗ เมตร

จากมหมหมายเลข ๒ ถึงมหมหมายเลข ๓ ทิศ ๑๕๐ องศา ๑๕ ลิปดา ระยะ ๒๖๑.๐๓๐ เมตร

จากมทหมายเลข ๓ ถึงมทหมายเลข ๔ ทิศ ๑๑๔ องศา ๐๐ ลิปดา ระยะ ๒๔๒.๔๔๕ เมตร

จากมทหมายเลข ๔ ถึงมทหมายเลข ๕ ทิศ ๑๘๐ องศา ๐๐ ลิปดา ระยะ ๑๑๘,๙๐๑ เมตร

จากมหมหมายเลข ๕ ถึงมหมหมายเลข ๖ ทิศ ๒๗๑ องศา ๒๓ ลิปดา ระยะ ๓๗๘.๘๗๖ เมตร

จากมหมหมายเลข ๖ ถึงมหมหมายเลข ๗ พิศ ๒๖๔ องศา ๓๖ ลิปดา ระยะ ๑๐๐.๖๕๘ เมตร

จากมหมหมายเลข ๗ ถึงมหมหมายเลข ๘ ทิศ ๓๕๗ องศา ๓๕ ลิปดา ระยะ ๑๕๐.๒๘๘ เมตร

จากมหมยเลข ๘ ถึงมหมยเลข ๑ พิศ ๓๕๗ งบศ ๑๓ ลิปดา ระยะ ๓๒๕.๓๓๒ เมตร

จากมทหมายเลข - ถึงมทหมายเลข - ทิศ - องศา - ลิปดา ระยะ - เมตร

ลายมอซอ

๗๕
..ผู้ยื่นคำขอ

กรรมการผู้จัดการ

ลายมือชื่อ

๒๘
ผู้เขียน

([REDACTED])
นายช่างรังวัดชำนาญงาน

ลายมือชื่อ

ผู้ตรวจ

นักวิชาการอุตสาหกรรมชำนาญการพิเศษ
ปฏิบัติหน้าที่ หัวหน้ากลุ่มอุตสาหกรรมพื้นฐานและการเหมืองแร่

บันทึกของเจ้าหน้าที่

๑. รายการจดทะเบียนคำขอและค่าธรรมเนียม

๑.๑ ได้จดทะเบียนเป็นคำขอที่ ๖/๖๕๖๑ ลงวันที่ เดือน ๕ พ.ย. ๒๕๖๑ พ.ศ.
เวลา.....น.

ลายมือชื่อ.....
(.....)

นักวิชาการคอมพิวเตอร์
กองบริหารงาน อุตสาหกรรมเงินตรา
เงินตราและหลักทรัพย์
เงินตราและหลักทรัพย์

๑.๒ รายการคำนวณค่าธรรมเนียมที่ยื่นคำขอต้องชำระพร้อมกับการยื่นคำขอ

(๑) ค่าประทับตราบัตร	เป็นเงิน ๕๐,๐๐๐ บาท
(๒) ค่าเขียนหรือจำลองแผนที่ ๒ ฉบับ	เป็นเงิน ๔๐๐ บาท
(๓) ค่ารังวัดตามจำนวนเนื้อที่ทุก ๑ ไร่ หรือเศษของ ๑ ไร่เป็นเงิน	เป็นเงิน ๑๑,๑๐๐ บาท
(๔) ค่าหลักเขตเหมืองแร่ ๘ หลัก	เป็นเงิน ๒,๔๐๐ บาท
รวมเป็นเงิน	๖๓,๘๐๐ บาท

ลายมือชื่อ.....ผู้คำนวณ
(.....)

ตำแหน่ง นายช่างรังวัดชำนาญงาน

๑.๓ ค่าธรรมเนียมที่ยื่นคำขอต้องชำระทั้งสิ้นจำนวน ๖๓,๘๐๐ บาท
จำนวนเงิน (ตัวอักษร) หกหมื่นสามพันแปดร้อย บาท
ตามใบเสร็จเลขที่ ๒๓๐๒/๐๑๘ ลงวันที่ ๑๕ เดือน พฤศจิกายน พ.ศ. ๒๕๖๑

ลายมือชื่อ.....เจ้าพนักงานการเงินและบัญชี
(.....)
เจ้าพนักงานการเงินและบัญชี

๑.๔ ค่าธรรมเนียมที่ยื่นคำขอต้องชำระเพิ่ม (ถ้ามี)

(๑) ค่าเขียนหรือจำลองแผนที่.....ฉบับ	เป็นเงิน.....บาท
(๒) ค่ารังวัดตามจำนวนเนื้อที่ทุก ๑ ไร่ หรือเศษของ ๑ ไร่	เป็นเงิน.....บาท
(๓) ค่าหลักเขตเหมืองแร่.....หลัก	เป็นเงิน.....บาท
(๔) อื่น ๆ.....	เป็นเงิน.....บาท
รวมเป็นเงินบาท

จำนวนเงิน (ตัวอักษร)
ตามใบเสร็จเลขที่.....ลงวันที่.....เดือน.....พ.ศ.....

ลายมือชื่อ.....เจ้าพนักงานการเงินและบัญชี
(.....)

แผนที่
(การทำเหมืองประเภทที่ ๒)
คำขอประทานบัตรที่ ๖/๒๕๖๑ หมายเลขหลักหมายเลขเหมืองแร่ที่ ๓๐๕๓ธ
ของ บริษัท ประสบโชค เคลย์ แอนด์ พอทเทอร์รี สโตน จำกัด
หมู่ที่ ๖ ตำบลบุญนาทพัฒนา และหมู่ที่ ๑๔ ตำบลนิคมพัฒนา อำเภอลำปาง จังหวัดลำปาง
ลำดับชุด L 7018 ระวาง 4945 IV

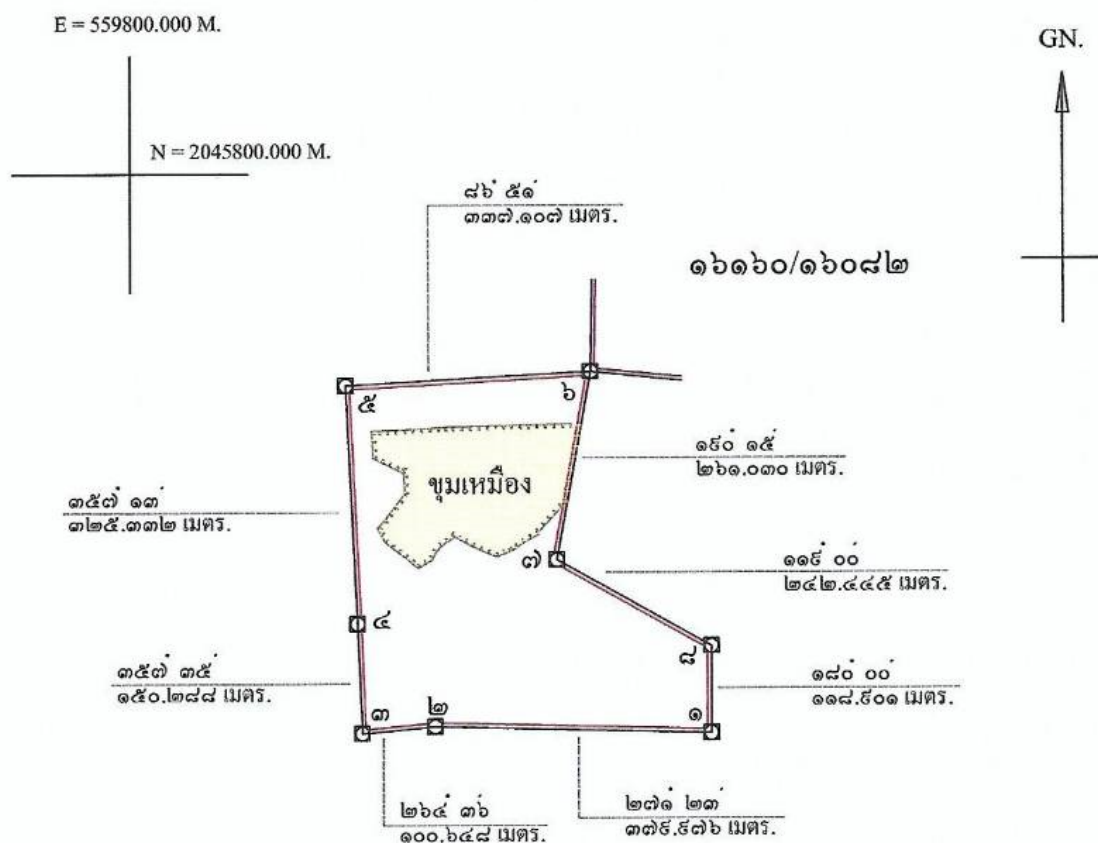

เนื้อที่ ๑๑๐ ไร่ ๐ งาน ๑๖ ตารางวา
มาตราส่วน ๑ : ๑๐,๐๐๐

หมายเหตุ

ที่หมายสี คือ คำขอประทานบัตรที่ ๖/๒๕๖๑ หมายเลขหลักหมายเลขเหมืองแร่ที่ ๓๐๕๓ธ
ที่ระบายสี คือ ขุมเหมืองที่เปิดการทำเหมืองไปแล้วเนื้อที่ประมาณ ๒๕ ไร่

ผู้รังวัด/เขียน/ตรวจ
นายช่างรังวัดชำนาญงาน ๕๕ ก.พ. ๒๕๖๑